

广东省医疗广告审查证明

医疗机构第一名称	源城焕维滴中西医结合诊所				
《医疗机构执业许可证》登记号	PDY00826144160217D2232		法定代表人 (主要负责人)	黎雪梅	
			身份证号		
医疗机构地址	河源市新市区大同路东边建设大道北边中心壹号商业 104 号-2				
所有制形式	私人		医疗机构类别	中西医结合诊所（备案）	
拟发布的广告诊疗科目	内科、中西医结合科				
床位数	0	接诊时间	9: 30-18: 00	联系电话	
广告发布媒体类别	影视、广播、户外、网络、其他（车身广告）			广告时长（影视、声音）	13
审查结论	<p style="text-align: center;">按照《医疗广告管理办法》（国家工商行政管理总局、卫生部令第26号，2006年11月10日发布）的有关规定，经审查，同意发布该医疗广告（具体内容和形式以经审查同意的广告成品样件为准）。</p> <p style="text-align: center;">本医疗广告申请受理号：4416002026016号</p>				
本审查证明有效期： （自2026年04月20日起，至2027年04月19日止）					
医疗广告审查证明文号： 粤（P）广【2026】第04—20—03号					

注：1. 本审查证明原件须与《医疗广告成品样件》审查原件同时使用方具有效力
 2. 本广告审查证明不对网址链接的内容进行审查（注意事项见背面）
 3. 网络媒体上发布的内容必须严格遵守《广告法》、《医疗广告管理办法》等有关规定，不得违规发布禁止的内容。



申请受理号 _____

广东省医疗广告成品样件表

提交日期 2026 年 4 月 13 日

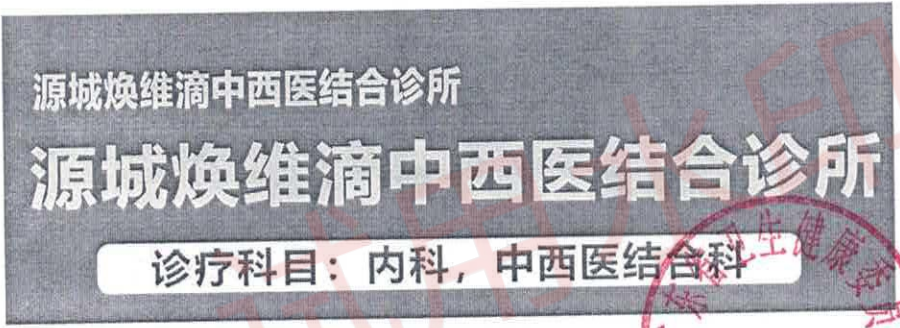
医疗 机 构 情 况	第一名称	源城焕维滴中西医结合诊所			
	地 址	河源市新市区大同路东边建设大道北边中心壹号商业 104 号-2			
	机构类别	中西医结合诊所	执业许可证登记号	PDY00826144160217D22 32	
	法定代表人（主要负责人）	黎雪梅	联系电话		
拟发布媒体类别		<input checked="" type="checkbox"/> 影视 <input checked="" type="checkbox"/> 广播 <input type="checkbox"/> 报纸 <input type="checkbox"/> 期刊 <input type="checkbox"/> 户外 <input type="checkbox"/> 印刷品 <input type="checkbox"/> 网络 <input type="checkbox"/> 其它-----			
广告成品样件粘贴处：三、影视、广播广告样件				配音内容	时间
				源城焕维滴中西 医结合诊所 诊疗科目：内科、 中西医结合科	5S
				联系电话： 07623231333 地址：河源市源 城区中心壹号一 楼 104-2 卡	10S

- 注：
- 1、电视、广播广告应提交镜头脚本和广播文稿。
 - 2、平面广告提供小样，网络广告提供页面样件。
 - 3、医疗广告成品样件需标注广告审查证明文号的位置、形式。
 - 4、申请审查时需提交本文书一式 2 份，广告样件粘贴处加盖骑缝章。
 - 5、医疗广告成品样件表原件需与《医疗广告审查证明》一并作为审定凭证。



申请受理号 _____

广东省医疗广告成品样件表

提交日期 2026 年 4 月 13 日

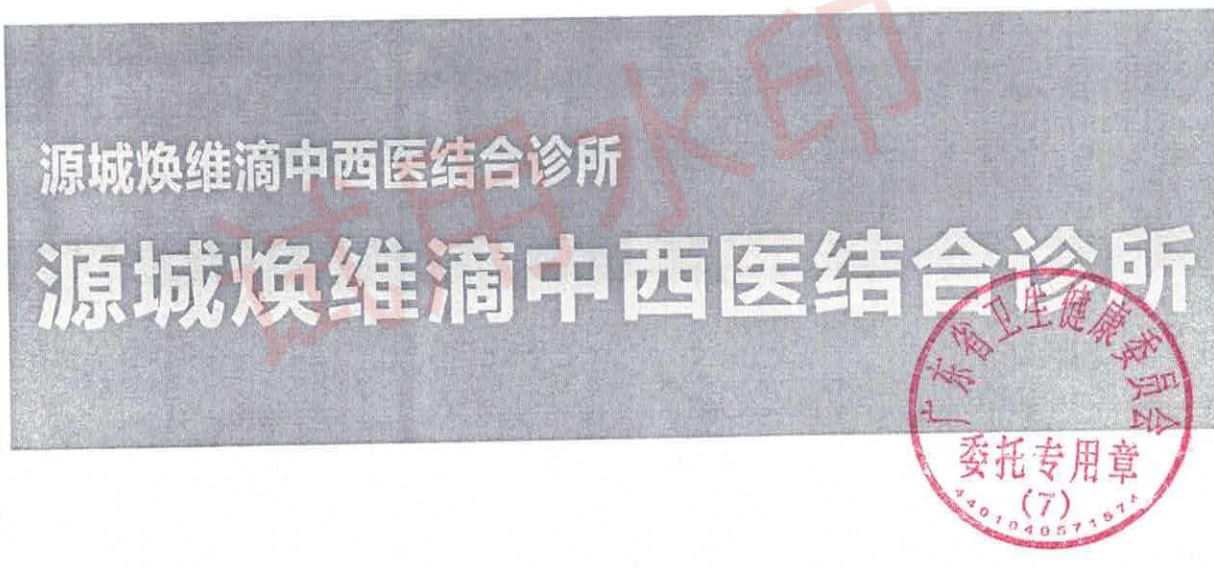
医 疗 机 构 情 况	第一名称	源城焕维滴中西医结合诊所		
	地 址	河源市新市区大同路东边建设大道北边中心壹号商业 104 号-2		
	机构类别	中西医结合诊所	执业许可证登记号	PDY00826144160217D22 32
	法定代表人（主要负责人）	黎雪梅	联系电话	
拟发布媒体类别	<input type="checkbox"/> 影视 <input type="checkbox"/> 广播 <input type="checkbox"/> 报纸 <input type="checkbox"/> 期刊 <input type="checkbox"/> 户外 <input type="checkbox"/> 印刷品 <input checked="" type="checkbox"/> 网络 <input type="checkbox"/> 其它-----			
广告成品样件粘贴处： 三、网络广告附件				
				

- 注：
- 1、电视、广播广告应提交镜头脚本和广播文稿。
 - 2、平面广告提供小样，网络广告提供页面样件。
 - 3、医疗广告成品样件需标注广告审查证明文号的位置、形式。
 - 4、申请审查时需提交本文书一式 2 份，广告样件粘贴处加盖骑缝章。
 - 5、医疗广告成品样件表原件需与《医疗广告审查证明》一并作为审定凭证。



申请受理号_____

广东省医疗广告成品样件表

提交日期 2026 年 4 月 13 日

医疗机构情况	第一名称	源城焕维滴中西医结合诊所		
	地址	河源市新市区大同路东边建设大道北边中心壹号商业 104 号- 2		
	机构类别	中西医结合诊所	执业许可证登记号	PDY00826144160217D22 32
	法定代表人（主要负责人）	黎雪梅	联系电话	
拟发布媒体类别	<input type="checkbox"/> 影视 <input type="checkbox"/> 广播 <input type="checkbox"/> 报纸 <input type="checkbox"/> 期刊 <input type="checkbox"/> 户外 <input type="checkbox"/> 印刷品 <input type="checkbox"/> 网络 <input checked="" type="checkbox"/> 其它 <u> 车身广告 </u>			

广告成品样件粘贴处：

四、公交车 广告样件

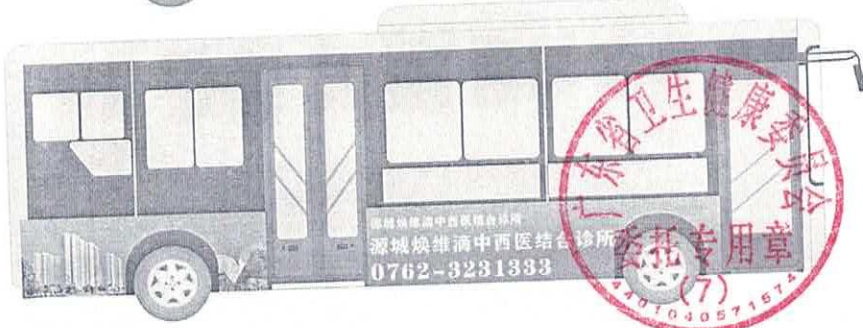

- 注：
- 1、电视、广播广告应提交镜头脚本和广播文稿。
 - 2、平面广告提供小样，网络广告提供页面样件。
 - 3、医疗广告成品样件需标注广告审查证明文号的位置、形式。
 - 4、申请审查时需提交本文书一式 2 份，广告样件粘贴处加盖骑缝章。
 - 5、医疗广告成品样件表原件需与《医疗广告审查证明》一并作为审定凭证。

